

# Evaluación y resultados

- El resultado se emite de manera automatizada.
- En caso de que sea necesaria una entrevista, se te avisará con antelación.



## > Antes de la evaluación





- Procura descansar.
- No llegues a estudiar.
- Asegúrate de contar con una conexión estable de internet.
- Evita distractores (uso de dispositivos electrónicos).
- Reserva un tiempo máximo de tres horas para completar la evaluación.

Los horarios de evaluación son de lunes a viernes:

Matutino: 10:00 a. m.  
Vespertino: 2:00 p. m.  
Sábado: 9:00 a. m.

## Contacto

### Campus Sur

-  [www.uic.mx](http://www.uic.mx)
-  [veronica.martinez@uic.edu.mx](mailto:veronica.martinez@uic.edu.mx)
-  5487 1370 al 79
-  Insurgentes Sur 4303, Col. Santa Úrsula Xitla, C.P. 14420, Tlalpan, Ciudad de México.

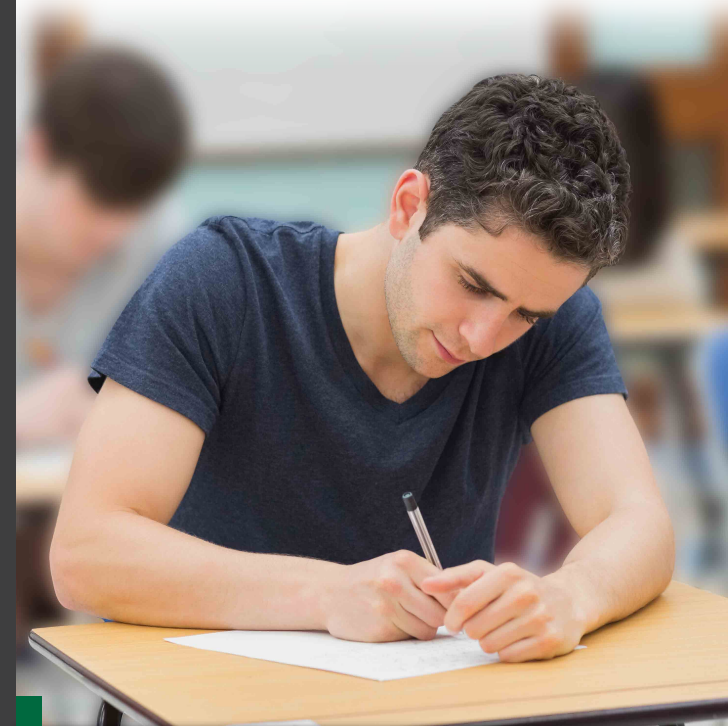

# Guía de Examen

# Examen diagnóstico a Licenciatura



➤ El examen tiene como propósito identificar el nivel que posees en diversas áreas:

- Habilidades de comunicación.
- Capacidades lingüísticas.
- Pensamiento lógico matemático.
- Estilo de aprendizaje.
- Grado de compatibilidad con la carrera elegida.

## Propósito de la evaluación



El propósito de la evaluación es identificar tus fortalezas, habilidades y competencias, así como tus áreas de mejora, para brindarte estrategias psicopedagógicas que apoyen tu desarrollo a fin de que concluyas de manera exitosa tu licenciatura.

## ¿Cómo responderás el examen diagnóstico?

La evaluación diagnóstica se mide con preguntas de opción múltiple.

Para cada reactivo del examen, deberás seleccionar la opción que consideres correcta en el espacio correspondiente.

